



Sub-Mission on Agriculture Extension 'SMAE' Lohardaga Year 2021-22

**District Agriculture Officer-cum-
Project Director, ATMA, Lohardaga**
Near Sadar Block, Lohardaga, 835302 (Jharkhand)

**Email ID- atma.lohardaga@rediffmail.com
Web Address: <http://atmalohardaga.co.in>**

About Lohardaga:-

The District of Lohardaga is located in the south western part of Jharkhand State between 23°30' to 23°40' north latitude and between 84°40' to 84°50' east longitude covering an area of 153.62 hac. in the tribal belt of Chotanagpur plateau.

The administrative set up of the district is divided into 5 development blocks viz: (i) Kuru(ii) Kisko (iii) Senha (iv) Bhandra (v) Lohardaga (vi) Kairo and (vii) Peshrar. The district includes 10 police stations having 354 villages spread over in 66 Gram Panchayats. Lohardaga is the only town in the district.

The district is divided into two broad physical divisions viz: (i) the Hilly Tract and (ii) the Plateau Region. The hilly tract is extended in the West and North-Western parts of the district which includes the parts of Kisko, Senha and Kuru development blocks. The high hill tops of this region are known as Pat. The region is covered mainly with sal forests. The Plateau region is a part of the Gumla plateau, comprised with entire part of Lohardaga and Bhandra development blocks and some parts of Senha, Kuru and Kisko developments blocks.

This region has a number of small hill blocks covered with forests. The general slope of the district is from west to east. The main rivers of the district are South Koel, Sankh, Nandni, Chaupat's and Fulijhar etc. These are mainly Rainfed Rivers and dried up in the summer months. Some springs are also seen in the hilly tract of the district. Geologically the area is comprised with Archean Granites and Gneisses. In the uplands considerable thickness of late-rite of Pleistocene age is found in the Granite and Gneisses tracts. Alluvium of recent to sub-recent age is found in the river valleys. The most important mineral of the district is bauxite. Other minerals which are found in the district are feldspar, fire clay and china clay and have less economic importance. The major part of the district is covered with Golden Alluvium, Red and Sandy and Red and Gravelly soils. Late-rite and Red and Yellow soils are also found elsewhere in the district. The district enjoys a healthy and pleasant climate throughout the year. The annual average temperature is 23° centigrade and the district receives an annual average rainfall of 1000-1200 mm. The rainfall increases from west to east.

There is scarcely of sufficient and dependable source of irrigation because of the district being hilly. The means of irrigation in the district are river, canal, ponds and wells. About 90% of the total population of the district is dependent on agriculture. The net sown area of the district is 7744.78 hectares out of which, only 7034.20 hectares of land is under irrigation. The main crop of the district is rice followed by millets (marua, gondli and maize), pulses, wheat, oil seeds (Sargujaand groundnuts) and vegetables.

There is a total absence of large scale industries in the district. People are engaged in small scale industries like making of stone chips, bricks, soaps, oil, candles, aluminums goods, wooden furniture, earthen pots, bamboo baskets, weaving of cloths and carpets etc. The district is not having good network of communication. No national highway passes through the district and Lohardaga town is located on the state highway between Ranchi and Rourkela. Lohardaga is also connected with Ranchi by a metre gauge railway line.

The district is lagging behind in education. Only 53.97 percent of the total population is literate. There are 2 colleges, one teacher's training school, 19 high schools and 149 primary schools in the district. About 56 percent of the total population of the district is tribal population, Oraon is the major tribal inhabitant of the district, and the other primitive tribes are Asur, Birijia etc. still preserving their additional old culture in the district.

With the available resources and potentialities, for socio-economic growth, the district deserves proper attention for resources planning which could magnify the district in every field of development.

District Level :-ATMA is an autonomous institution set up at district level to ensure delivery of extension services to farmers. ATMA Governing Board is the apex body of ATMA which provides overall policy direction.

The ATMA Governing Board (GB) is a policy making body which provides guidance, reviews & steers the progress and functioning of the ATMA.

Composition:

1.	District Magistrate or Chief Development Officer (CDO)/Chief Executive Officer (CEO) as decided by DM	Chairman
2.	District Head of Agriculture Department	Member
3.	Representative of ZilaPanchayat/ZilaParishad	Member
4.	District Head of Fisheries	Member
5.	District Head of Horticulture	Member
6.	District Head of (Animal Husbandry/Sericulture)	Members
7.	One representative from Zonal Research Station (ZRS)	Member
8.	Programme Coordinator, KrishiVigyan Kendra	Member
9.	Lead Bank Officer of the District	Member
10.	Representative from District Industrial Centre	Member
11.	Representative from Agriculture Marketing Board	Member
12.	Representative from DRDA	Member
13.	One Farmer representative	Member
14.	One Livestock Producer	Member
15.	One Horticulture Farmer	Member
16.	One Representative of Women Food Security Group	Member
17.	One Representative of FIG/CIG	Member
18.	One SC/ST farmer representative	Member
19.	A representative of NGO working in Agriculture/Allied Sector	Member
20.	Representative of input supplying Association	Member
21.	A representative of trained input dealers who is also providing extension services	Member
22.	Representative from companies availing tax benefit u/s 35CCC (if available)	Member
23.	One farmer representative from Fisheries/Sericulture sector	Member
24.	Project Director ATMA	MemberSecretarycumTreasurer (Exofficio)

The Management Committee would be responsible for planning and execution of day-to- day activities of ATMA. The member of AMC are as following.

1.	District Head of Dept., Agriculture Chairman	Chairman
2.	Project Director of Agriculture Technology Management Agency	Co-Chairman
3.	District Head of Dept., Horticulture	Member
4.	District Head of Dept., Animal Husbandry	Member
5.	District Head of Dept. Fisheries	Member
6.	District Head of Dept. Sericulture	Members
7.	Head, KrishiVigyan Kendra	Member
8.	Head, Zonal Research Station	Member
9.	Project Officer, District Rural Development Agency	Member
10.	One representative of Farmers' Organization promoted by an NGO	Member
11.	Representative of NGO, if any, involved in agricultural extension	Member
12.	District level NABARD Officer	Member

13.	Lead Bank Officer	Member
14.	A representative of trained input dealers who is also providing extension services	Member
15.	Two progressive farmers (one of whom should be a woman) (nominated from DFAC)	Member
16.	Two Deputy Project Directors (of which one will be nominated as Member Secretary)	Member Secretary

In block level each and every block consist of BTT (Block technical team) the member of BTT shall consist of Chairman Block PanchayatSamiti, Block level officers of Agriculture, Horticulture, Animal Husbandry, Fisheries etc.

The BTT prepare the block action plan detailing extension activities to be under taken, it vacillate formation of FIGs/ women food Security groups/ Fos at block level and also Implementation of farm school in all major sector in block.

➤ Physical and Financial Target & Achievement Report (Yr. 2020-2021)

B.	District Level Activities	Unit Cost	Dist: Lohardaga		Dist: Lohardaga	
I.	<i>Farmer Oriented Activities</i>		Phy. in Nos.	Fin. in Lakhs	Phy. in Nos.	Fin. in Lakhs
B.1	Revisiting of SREP	2.500				
B.2	Training of Farmers					
a	Inter-State	1.560	1	1.56000	1	1.56000
b	Within State	1.250	2	2.50000	2	2.50000
c	Within District	0.360	7	2.52000	7	2.52000
B.3	Organizing Demonstrations					
a	Agriculture	0.040	50	2.00000	50	2.00000
b	Allied Sector	0.040	20	0.80000	20	0.80000
B.4	Exposure visits of farmers					
a	Inter-State	2.000	1	2.00000	1	2.00000
b	Within State	0.375	7	2.62500	7	1.78497
c	Within District	0.090	7	0.63000	7	0.60770
B.5	Mobilization of Farmers' Groups – FIG/ WIG/FOs/COs/ FCs					
a	Capacity building, skill development and support services	0.050	7	0.35000	7	0.35000
b	Seed money/ revolving funds	0.100		0.00000		
c	Food Security Group for Women	0.100	14	1.40000	14	1.40000
B.6	Rewards/ incentives to best organized groups	0.200	1	0.20000	1	0.20000
B.7	Farmer Award Block Level	0.100	7	0.70000	7	0.70000
II.	<i>Farm Information Dissemination</i>					
B.8	District level exhibition/ kisanmelas/ fruit/vegetable shows	4.000	1	4.00000	4	4.00000
B.9	a.Information Dissemination through Social Media, printed leaflets etc. And local advertisements	0.200	5	1.00000	5	1.00000

	b. Low Cost Publication (0.72 per block)	0.720	2	1.44000	1	1.44000
B.10	Development of technology package on electronic form to shared through IT network	0.200	2	0.40000	2	0.39648
III.	Agricultural Technology Refinement, Validation and Adoption:					
B.11	a) Farmer- Scientist Interaction at District level	0.200	2	0.40000	2	0.39985
	b) Designate Expert support from SAU/KVK at District Level	0.240		0.00000		
	c) Joint Visit of Scientist & Extension Workers	0.288	2	0.57600	2	0.26965
B.12	Organization of KisanGosthis to strengthen Research- Extension- Farmer linkages (1 per block in each of the 2 seasons)	0.150	14	2.10000	14	2.10000
B.13	Assessment, Refinement, Validation and Adoption of Frontline Technologies & other short term Researchable issues through KVKs and other local reseachcentres					
IV.	Administrative/ Capital expenses at District and block level					
B.14	Establishment of ATMA like Institutions					
	Recurring					
	(a) TA/DA / Operational Expenses at district level			1.00000		0.39360
	(b) Hiring of vehicle / POL			0.42162		0.20220
	(c) Operational Expenses exclusively for block level (including hiring of vehicles & POL)	0.300	1	0.30000		0.01921
	(d) Operational Expenses for DFAC Meeting	0.050	4	0.20000		0.20000
	(e) Operational Expenses for BFAC Meeting	0.025	6	0.15000		0.15000
	Non-Recurring					
	(f) Equipment*					
B.15	Farm School	0.294	21	6.17694	7	5.97377
D	Innovative Activities- District Component (to be Approved from IDWG)		0			
D.1	Support for District level Training Institutions- It may include both "Operational	5.000				

D.2	Setting up CRS (capital cost)	14.500				
D.3	Farmer Friend at Village Level (50:50)	0.120	170	20.400	170	18.36000
F	ITD Component (New Initiatives)					
a.	Display Board at Panchayat/ Prominent Places	0.020		0.000		
b.	Pico / UL Projector	0.378		0.000		
c.	Hand Held Devices	0.099		0.000		
G.2	Establishment at District Level					
	(i) Specialist and Functionary Support					
	a) Project Director (ATMA)	13.232		0.000		
	b 1) Deputy Project Director (ATMA) OLD	8.10600	1	7.96200	1	7.96200
	c) Accountant cum Clerk (ATMA) (9300-34800+4200)	4.55400	1	4.55400	1	4.55400
	d) Computer Assistant / Programmer	4.33680	1	4.33680	1	3.39000
G.3	Establishment at Block Level					
	a) Support at Block level - Block Technology Manager (BTM)	4.5540	4	18.21600	4	18.21600
	b) Operational Expenses for BTM	0.60000	4	2.40000	4	2.40000
	c) Specialist Support at Block Level (ATM)	3.65400	9	31.86600	9	31.86600
	d) Operational Expenses for ATM at Block level	0.48000	9	4.32000	9	4.32000
	Total			129.50436		124.03543

Interstate Training

Target	Achievement	No. of Farmer Benefited	Date of Training	Training Venue
1	2	3	4	5
01	01	25	02-06 March 2022	Indian Institute of Vegetable Research, Jakhini, Varanasi, Uttar Pradesh.



Within State Training

Target	Achievement	No. of Farmer Benefited	Date of Training	Training Venue
1	2	3	4	5
02	02	50	14.11.21 to 18.11.21 18.11.21. to 22.11.21	mobile agriculture & school services (MASS) Angara, Ranchi

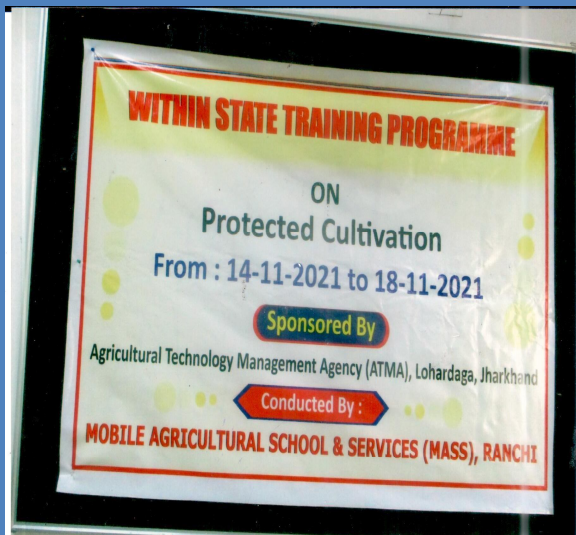

Within District Training

Target	Achievement	No. of Farmer Benefited	Date of Training	Training Venue
1	2	3	4	5
07	07	210	Sept2021	All Block



Demonstration under ATMA

Sector	Target	Achievement	Crops	Remarks
1	2	3	4	5
Agriculture	50	50	Apple ber	
Allied	20	20	Mushroom	



Interstate Exposure visit

Target	Achievement	No. of Farmer Benefited	Date of Training	Venue
1	2	3	4	5
01	01	25	22-29 March, 2022	pkoyvuḡ ḡḡkudḡḡḡ dVdḡ mfMI k



Within state Exposure Visit

Target	Achievement	No. of Farmer Benefited	Date of Training	Venue
1	2	3	4	5
02	02	50	26-27Feb, 2022	Hkkjrh; i kdfordjky , oaxknI & Fkku] ukedep] j kph



Within District Exposure Visit

Target	Achievement	No. of Farmer Benefited	Date of Training	Venue
1	2	3	4	5
07	07	210	Jan2022 to March2022	Progressive farmer field in lohardaga district



Food Security Group for women

Target	Achievement	No. of Farmer Benefited	Sponsored by	Conducted by
1	2	3	4	5
14	14	583	ATMA	JTDS/JSLPS

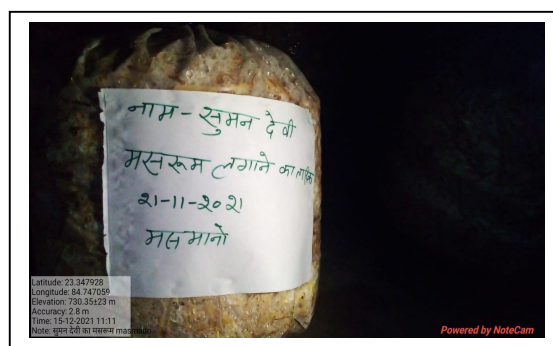
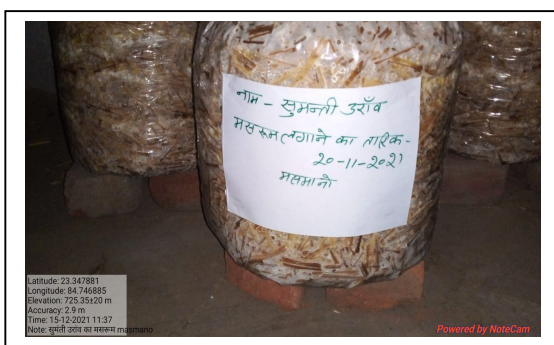

Rewards/ incentives to best organized groups

Target	Achievement	Name of Group	Farmer Name	Reward Amount
1	2	3	4	5
01	01	SainikMahilaMandal, Patgachha, Kisko	Smt Shanti Bara	Rs.20000/-

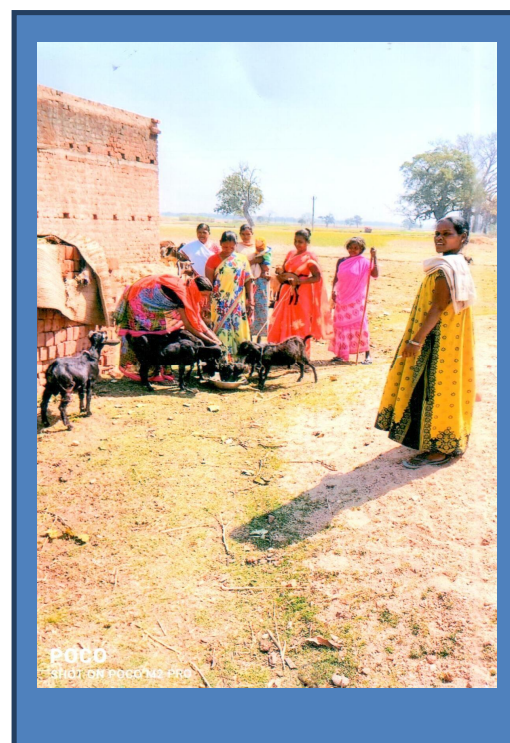
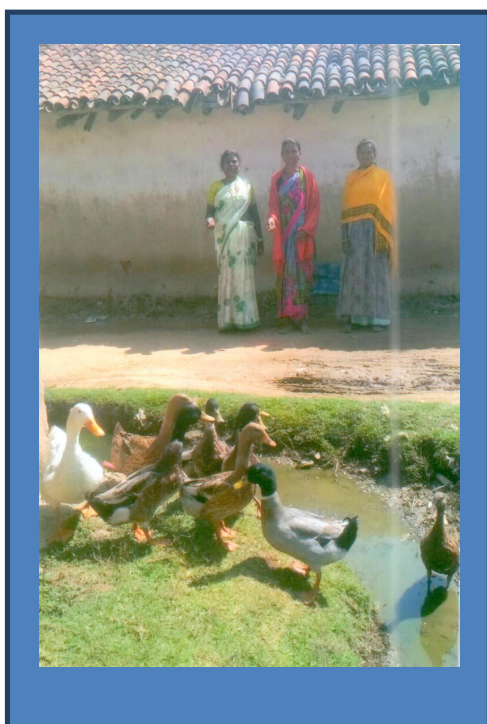

Farmer Award Block Level

Target	Achievement	Name of Farmer	Village	Block	Award Amount
1	2	3	4	5	
07	07	1. Dinesh Oraon	Dhanamunji	Bhandra	Rs.10000/-
		2. IndranathBhagat	Birni	Peshrar	Rs.10000/-
		3. JaymaniKhalkho	Bakxi	Lohardaga	Rs.10000/-
		4. Sanjay Chand Yadav	Rocho	Kuru	Rs.10000/-
		5. FulmaniOraon	Patratu	Kisko	Rs.10000/-
		6. SeemaBhagat	Sarabe	Kairo	Rs.10000/-
		7. Dev Prasad Sahu	Murki	Senha	Rs.10000/-

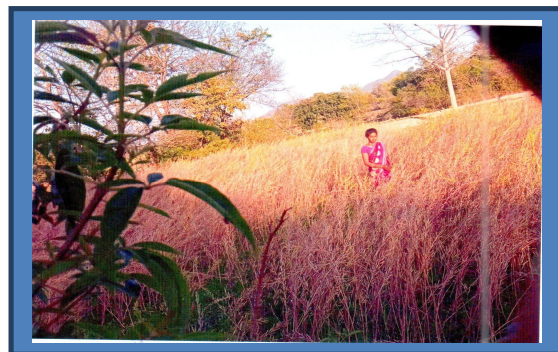

Listwise Photograph

1-----2

3-----4

5-----6

7



KISAN MELA

Target	Achievement	Institute	Venue/Date	No. of Farmer Benefited	Remarks
1	2	3	4	5	6
01	07	ATMA	All Blocks/ 15-22, Dec. 2022	1375	



Farmer Scientist Interaction

Target	Achievement	No. of Farmer Benefited	Remarks
1	2	3	4
02	02	300	



KisanGosthi

Target	Achie-vement	Institute	Venue	No. of Farmer Benefited	Remarks
1	2	3	4	5	6
14	14	ATMA	All Blocks Lohardaga district	4200	



Farm School

Target	Achievement	Institute	Venue	No. of Farmer Benefited	Remarks
1	2	3	4	5	6
21	21	ATMA	Per Block 03 Farm School	588	



foRrh; o'Z 2021&22 eł pkyr d'ldiB'kyk dsl pkydładh l ph

Ø0	f tyles d'ldiB'kykdk y{; ¼ ĩ; k½	xle@ipk; r	i ĩk.M	fo'k;	l pkyddkule
1	2	3	4	5	6
1	3	fgjgh@ fgjgh	ykgjnxk	VeKVj	vjl nvd kjh
		Hkqt fu; kV@frxjk		SWI	jtkdvd kjh
		tĳj; k@tĳj; k		VeKVj	fo'kkydĳj
2	3	ckMkxkbZ@ckMkxkbZ	Hk.Mjk	Sweet Corn	l qhrknsh
		l ejk@xMji ks		Sweet Corn	l qnjhmjkbZ
		i >jh@Hk.Mjk		Sweet Corn	fceyknsh
3	3	[k.Mk@xtuh	dĳks	SWI	/kuŝojl kgq
		cDI h@l <kcs		Sweet Corn	fofurkmjkB
		MĳjVkyhVKVh@ l <kcs		Sweet Corn	fo t; mjkB
4	3	fprkdkuh@plnykl ks	dĳw	VeKVj	vfuymjkB
		VkVh@VkVh		Sweet Corn	jfoi kl oku
		rku@ftxh		Sweet Corn	l qjjkeegyh
5	3	v: @ v:	l ĳgk	Sweet Corn	jkeLokjFkegrks
		HkMxkB@HkMxkB		Sweet Corn	jfolnmjkB
		>kytehjk@>kytehjk		Sweet Corn	jfrmjB
6	3	cxMq@cxMq	fdLdks	Sweet Corn	i dĳ'khxr
		MVek@[kjdh		Sweet Corn	throkumjB
		ejys@fgl jh		Sweet Corn	tkxŝkojl kgq
7	3	mi jrĳj; kMhg@gd kx	i ŝkjĳ	e'k: e	eqhkhxr
		pĳMh@rĳĳw		xnkQy	i d xhnoh
		ppĳ@rĳĳw		dĳĳk [kkn	l kgnjkmjB
Total	21				

Block KrishiChoupal

Target	Achievement	No. of Farmer	Remarks		
1	2	3	4		
07	07	2375	frffk	i k.M	xte @LFku
			11.10.2021	fdLdk	uhuh] i kFkfedLdny
			16.10.2021	HkMjk	Lajkxte
			18.10.2021	ykgjnxk	fgjghglnykl kxte
			20.10.2021	i skjkj	uhprfij; kMhg
			22.10.2021	djsks	I <kcQ/cWyeShku
			25.10.2021	dMlw	dMuokVkyh] exycktkj
			27.10.2021	I Hgk	, dkxMlxte



कृषि, पशुपालन तथा सहकारिता विभाग का बीज वितरण योजना शुरू

गांव की सरकार विकास कार्य को लेकर है प्रतिबद्ध : रामेश्वर उरांव

⇒ केंद्र में गरीब खिरोधी सतकार है

प्रतिनिधि, कुड्ड, लोहरदगा

जुलिय, पञ्चगुलान तथा सप्तकालिका वि
न सन्निहित भि सन्त्ये ५० प्रति
अनुपम पर भोजन विधान येनानु
सुधारण किया प्रत्येक परिवार
आधुनिक बीज निम्निय तथा वि
कार्यक्रमक रूप आधुनिक करते हुए
निरक्षरों के बीच बीज का विस्तारण
कार्यक्रम के मुख्य अतिथि विधायक
मन्त्री डा समेश्वर उराव ने कहा कि
मण्डन के २१ साल बाद पहला पैसा
दे, जब किसानों को समर्थ पर स
बीज उपलब्ध करा रहा है. राज्य
प्रभुमी तथा कृषि मण्डलन स
गाय देता को सहकार है. मण्डलन
सलोक इस्वीनी तथा किसानों के वि
कसने प्रोत्साहित
मन्त्री डा समेश्वर उराव सहकार स

बेदर की भाजपा सरकार पर टिककर हुए मंत्री डॉ रामेश्वर उरांव ने, कि केन्द्र सरकार विधान विरोधी, विरोधी है. पुणेपरमिष की सरकार ग्रामीणी, विधानों से कोई वास्ता नर राज्य की देखत करीन सरकार ने रस लाख ग्रामीणी के बीच कोविन का खानन मुहिया कराया. 15 लाख का को राशनकार्टी बनाने के लक्ष्य है.



कार्यक्रम को संबोधित करते विले मंत्री डॉ रामेश्वर उरांव व कार्यक्रम को संबोधित करते राज्यसभा सांसद श्री रज प्रसाद साहू



गठबंधन सरकार खाड़ी है, राज्य की देखभाल
 खरिन ने फाड़ी ब्रह्म नहीं कलती है.
 समारोह के विविध अतिथि
 राज्यसभा सांसद भीरुज प्रसाद साहू ने
 कहा का राज्य में पाली बर ऐसी सरकार
 बनी है, जो गरीबों के लिए सोचती है.
 राज्य की गठबंधन सरकार गरीबों के

किसानों को घान बीज देने में मंत्री तथा अन्य
उत्पादन, किसानों के उत्पादन तथा रस
पर किसानों को खाद्य बीज मुद्रा कर
को लेकर प्रयासस्त हैं, चुनाव के रस
लोकसभा विधानसभा में जनता के स
किये गये वादों को पूर्ण करने का रस
राज्य, विधानसभा, लोकसभा, राज्य, लोक

पेशवर में किसानों की जागृताती खेती लिए जिला प्रशासन प्रेरित कर रही जैसे ही कोरोना का प्रकोप कम होगा अभियान के रहस्य गांव-गांव का करती हुए मंत्री के साथ गांव के चौपाल पर किसानों के विकास, आय, प्रशिक्षण, किसानों के

[illegible]

किसानों के बीच सरसों मिनी किट का वितरण

किटको. राष्ट्रीय खाद्य सुरक्षा मिशन योजना अंतर्गत नवाडीह पंचायत के उन्नतित प्राथमिक विद्यालय नदी टोली में प्रखंड कृषि पदाधिकारी शंकर प्रसाद ने किसानों के बीच सरसों मि. किट का वितरण किया. मौके पर प्रति एकड़ दो किलो के हिसाब से बीज वितरण किया गया. मौके पर प्रखंड कृषि पदाधिकारी शंकर प्रसाद, एटीएम सुनीता ठोपा, बीटीएम प्रीता राम मुखिया मंगरी असुर सहित किसान मौजूद थे.

 Thu, 21 October 2021
<https://epaper.prabhatkhabar.com>

जैविक खाद का करें उपयोग, पैदावार में होगी वृद्धि : अजय कुमार



प्रभात मंत्र संवाददाता
कैसे-लोहरदगा : प्रयाण्ड

जिला लोहरावा के ओरों में
गन्नी के उट्टी गौँ में
प्रौद्योगिकी प्रशिक्षण अभिकर्ष
आया लोहरावा की और से
काया बूझ मोछी का आगे
बूझ मोछी में विस्तार
सम्बन्धित कृषि हुए प्रदर्शक तम्न
प्रशिक्षक अलग कुम्हार ने कहा
अपु सपनी निम्न खरीक ग
फसल की खेती वैज्ञानिक निर्दि
की। खी अपु सपनी अपने अ
फसलों में जैविक खाद का
उपयोग हुए सम्बन्धित खाद का
प्राप्ति। मौके पर उद्घाटित क
तम्न की प्रबन्धक वि
अभिलेखित मोछे ने कहा कि अ
खेती में कोई भी फसल लगाने
पहले बीज का निर्भीक
आवश्यक है। रुग्ण ने अपु अप

फसल के बोझाओं के संबंध
निरासने को विदेशी मुद्रा के
की वित्तियों से कहा कि
निरासन इन्फ्लेशन निवारण
निरासन समर्थन निधि के
निरासने खाते में रहित अंशों है
निरासने में सिलाया गया निर्यात
कोर्ट-डेटा मुद्रा हो गया है, यह नि
शुद्ध निर्यात खाता लेना वांछनी
है, क्योंकि मुद्रा को अंतर्देशीय
में, निर्यात कर से उद्देश्य निर्यात
डिजिट मुद्रा को स्वदेशीय उद्देश्य
पर उक्त मुद्रा को केंद्रित
प्रवृत्त निर्यातों प्रत्यक्ष-अ
कारण, सहायक तन्वीकों प्रत्यक्ष
निरासन अंतर्देशीय प्रत्यक्ष-अ
निरासने पंपायात के मुद्रागत प्रत्यक्ष-अ
निरासने, निर्यात मुद्रा उद्देश्य, मुद्रा उद्देश्य
निरासने, मुद्रा उद्देश्य, मुद्रा उद्देश्य
निरासने, मुद्रा उद्देश्य, मुद्रा उद्देश्य
निरासने, मुद्रा उद्देश्य, मुद्रा उद्देश्य

किसको प्रखंड के कृषि चौपाल में बताया-आमदनी कैसे बढ़ाएं



महत्त्वपूर्ण नृपति

दोले हुए काल कि जिनका मरकाम
 और मरुभूमि का जलन से भरल
 मुगलपति का शिर धरल है विरल
 मीठी है जो ठाकुरकी सारथी
 के लिये जिसका पथ भिन्न हो
 महल से सजकी है। जो वैदिक
 हस्तोपा विचारों की भाष्यपत्री
 के सपथ के लिये कलर रही है।
 सोमराज पर जिसका शिर धरल है
 मीठी है जो ठाकुरकी सारथी
 के लिये जिसका पथ भिन्न हो
 महल से सजकी है। जो वैदिक
 हस्तोपा विचारों की भाष्यपत्री
 के सपथ के लिये कलर रही है।

[illegible][illegible]

आजाद सिपाही

रांची, एविवार, 26 सितंबर, 2021
www.azadsipahi.com

08

एकदिवसीय किसान गोष्ठी का आयोजन

केरो। हनहट पंचायत के तोड़ग गांव में पंचायत स्तरीय एकदिवसीय किसान गोष्ठी का आयोजन किया गया, जिसमें मिट्टी जांच से सम्बंधित, बीजोपचार से लाभ, जैविक खेती के फायदे, घना के प्रयोग से लाभ, राखीय खाद्य सुरक्षा मिशन के सारे योजनाओं की जानकारी, श्री विधि से धान की खेती से लाभ, जैविक खेती के संबध में जानकारी, गेहूँ की सघनीकरण पद्धति से खेती से लाभ, प्रधान मंत्री कृणमाफ़ी योजना से संबधित जानकारी, प्रधानमंत्री शुष्म सिंचाई योजना से लाभ, एन एफ एस एम योजनांतर्गत 50 प्रतिशत अनुदान पर विभिन्न प्रकार के कृषि यंत्रों के लाभ के बारे में विस्तृत जानकारी दिया गया मीके पर बीटीएम, एटीएम, एवं कुक्क मित्र मौजूद रहे।



News Letter

सहित अन्य उपस्थित थे।

आम बागवानी योजना की पहली फसल से हुई एक लाख की आय

सलेखा के बोधन मुंदा उख रहे योजना का लाभ

आम बागवानी योजना से चार वर्ष पूर्व 550 पीछे लगाने थे, उनमें से मात्र 10 पीछे मरे

प्रतिनिधि, लोहरदाग

जिले के किच्छो प्रखंड के पाखर पंचायत के सलेखा खरीदीयट के रहवाले बोधन मुंदा आम बागवानी योजना के तहत लगाने वाली फसल को बेचकर एक लाख रुपये की आमदनी कर चुके हैं।

नहीं उलटने के बाद सलेखी दुकान के

बचा लिया, उस वक़्त बोधन मुंदा ने कल्पना की नहीं की थी कि चार वर्ष बाद से आम के पीछे पैड़ जब जाय और फल देंगे, बोधन ने बताया कि एक पीड़ में 15 से 20 किलो आम को उत्पादन हो रहा है, उन्होंने अपनी मेहनत से अपनी किस्मत बदली, बोधन बताया कि एक डकैत घर में अब 5-40 आम के ऐसे पीड़ हैं जो दालियाँ तैर पर प्रत्येक फल देने, बोधन ने बताया कि इस वर्ष अपनी पैड़ पर आम के फल लिए, निम्न में आधे को बेचकर उन्हें लगभग 1 लाख रुपये की आय हो चुकी है।

वहीं लगभग 250 पीड़ों में आम के फल अभी भी लगे हुए हैं, बोधन के अनुसार आम अब उत्पादन इस वर्ष बहुत हुआ है, जिससे आम के फल प्रचुर मात्रा में बाजार में उपलब्ध हैं, फल मिलने के दौरान के बाद जब इस फल की अच्छी कीमत मिलेगी, तब इसे तोड़कर बाजार में पहुँचाया जाएगा, इससे भी अच्छी आय होने का अनुमान है।

बोधन मुंदा के पास चार एकड़ की जमीन है, मूँदा में जमीन के बाकी हिस्से में कद्दू, हिरन और खीरा उत्पादक की आय प्राप्त कर रहे हैं, खेत में सिंचनी के लिए मरगा से कुआँ भी है, अभी जमीन में टमाटर का पीछा तैयार है, जिससे लगाना जमा बकरी है।

बोधन जैसे किसान जैसे लोगों के लिए भी प्रेरणादायक है जो सरकार की योजनाओं से जुड़ कर अपनी आय बढ़ाना चाहते हैं।

प्रभात खबर

Sat, 03 July 2021

<https://epaper.prabhatkhabar.com/c/61554556>



[illegible][illegible][illegible]

The image displays a collage of newspaper clippings from the Haryana Sahitya Akademi award-winning collection. The clippings are arranged in a grid-like fashion, showing various articles, advertisements, and photographs. The top left clipping features a large headline "लोहरदगा प्रभात" (Lohardaga Prabhat) and "व्यावसायिक रूप से खेती करें जितने के किसान : उपायुक्त" (Farmers should cultivate commercially as much as they can: District Collector). Other clippings include "प्रधान रेलमिने के आगमन का आनंद" (Joy of the arrival of the Prime Minister), "जोड़ो का रत" (The game of Jojo), "ईकास पुलिस" (Eekas Police), and "लोहरदगा जिले के 915 ग्रामपंचायत-समूहों के बीच बर 5.11 करोड़ रुप के नैन" (5.11 crore rupees of Nain distributed among 915 Gram Panchayat groups in Lohardaga district). The clippings are in Hindi and cover various topics related to Haryana, including agriculture, education, and local news.

कृषकों को व्यावसायिक बनने की जरूरत : डीसी

NFSM Programme



Seeds Exchange and distribution Programme (Agriculture)



Seeds Exchange and distribution Programme (KrishiRath)



DAESI PROGRAMME



Going on DAESI Class in 2020-21 Batch



Field Visit on DAESI Class in 2020-21Batch



Kharif workshop (Yr. 2021-22)



District Programme



KCC Campion



Kuru - Barkichanpi Rd, Tiko, Jharkhand 835213, India

Latitude
23.5417243°
Local 03:48:27 PM
GMT 10:18:27 AM

Longitude
84.8083943°
Altitude 0 meters
Tuesday, 07-13-2021



Kuru - Barkichanpi Rd, Tati, Jharkhand 835213, India

Latitude
23.53890609461814°
Local 02:34:12 PM
GMT 09:04:12 AM

Longitude
84.81144251301885°
Altitude 654 meters
Thursday, 15-07-2021



Chipo, Jharkhand, India
Unnamed Road, Chipo, Jharkhand 835325, India
Lat 23.434234°
Long 84.794939°
22/07/21 02:37 PM



Gunri, Jharkhand, India
Akashi - Irgaon Rd, Gunri, Jharkhand 835325, India
Lat 23.415771°
Long 84.806497°
22/07/21 03:03 PM

वकी दस/कडज & वकी धल ज दकज वकी दस } कज



PMKSY

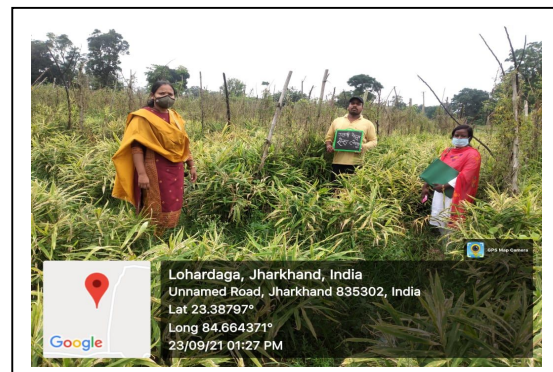

Thanks